

E IDIOMAS

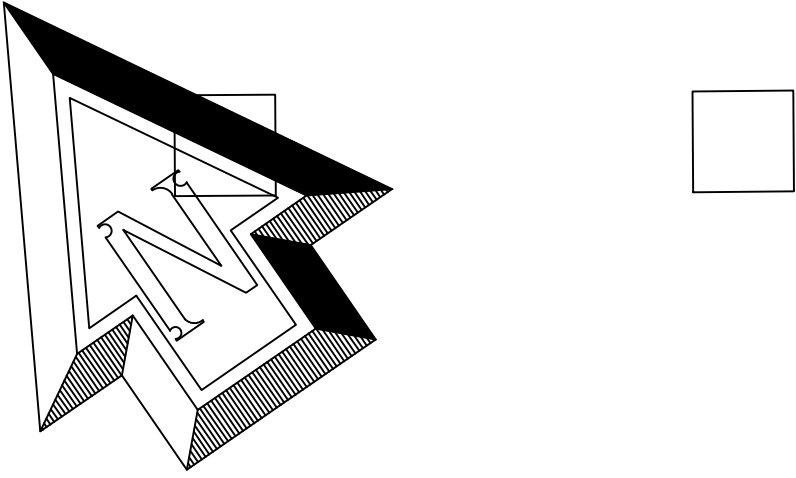

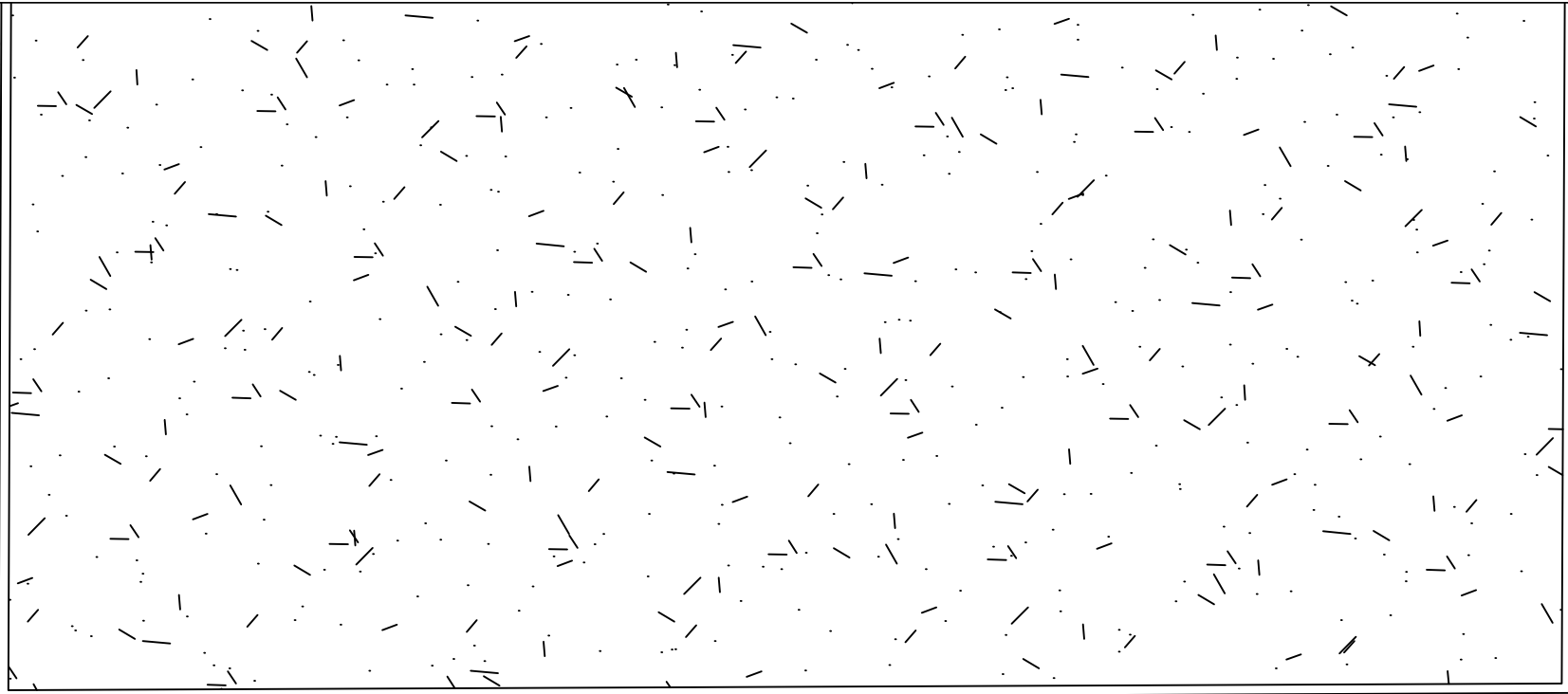

SA

PROFESOR

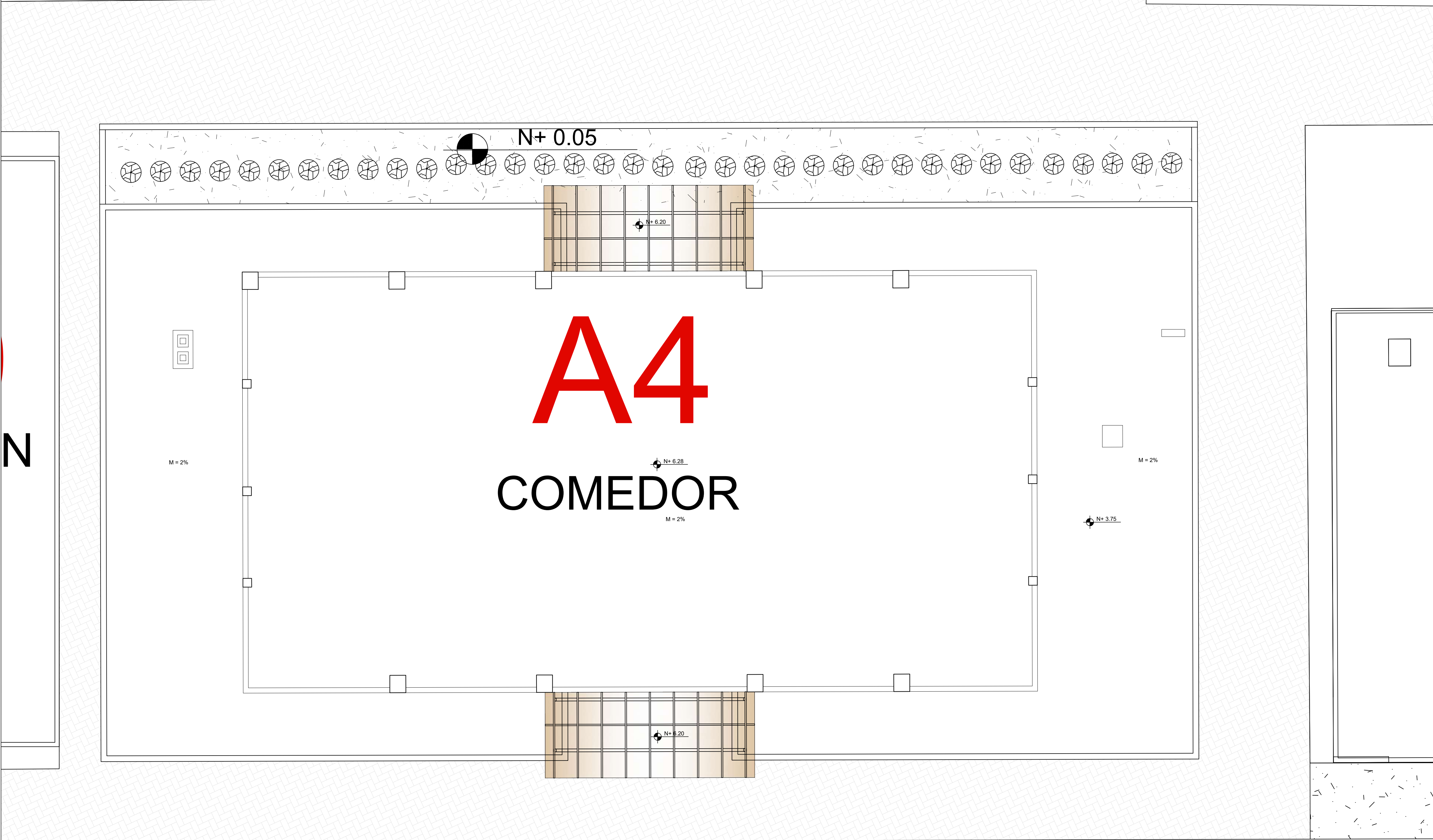

ACERA



MINISTERIO DE  
TRANSPORTE Y  
OBRAS PÚBLICAS

MINISTERIO  
DE EDUCACIÓN

Ing. Freddy Moreira Moreira  
DIRECTOR DISTRITAL DE TRANSPORTE Y OBRAS PÚBLICAS DEL GUAYAS

ARQ. JUAN PABLO VILLAFUERTE  
DIRECTOR DISTRITAL DE INFRAESTRUCTURA FÍSICA

ESQUEMA REFERENCIAL DE PROYECTO :

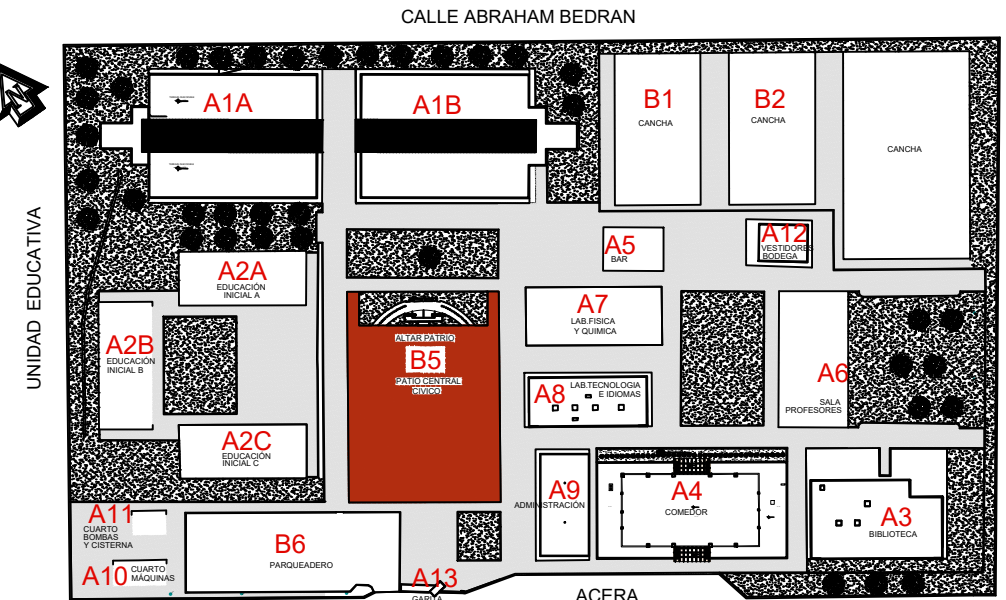

CALLE ABRAHAM BEDRAN

CALLE J. Z

ACERA

CALLE JAIME ORTIZ

PROYECTO :

"UNIDAD EDUCATIVA ESTANDARIZADA DEL MILENIO  
NARANJITO"

UBICACIÓN :

GUAYAS  
PROVINCIA

NARANJITO  
PROVINCIA

NARANJITO  
CANTÓN

ESCALA :

INDICADAS

CONTIENE :

- PROPUESTA

- IMPLANTACIÓN BLOQUE COMEDOR

ESCALA :

1:100

FECHA :

NOVIEMBRE 2022

LAMINA :

A4 - 010

DIBUJADO POR :

ARQ. KEYLA PACHECO TOVAR

DIBUJANTE DEL PROYECTO

ELABORADO POR :

ARQ. CHRISTIAN LÓPEZ ARMIJOS

ANALISTA TÉCNICO DEL PROYECTO

SELLOS MUNICIPALES :